

# 団体利用についての利用案内

入館条件として①検温②マスクの着用③感染症対策チェックリストが必要

## 利用時間について

| 区分 | 午前         | 午後①         | 午後②         | 夜間          |
|----|------------|-------------|-------------|-------------|
| 時間 | 9:00～12:00 | 12:30～15:30 | 16:00～19:00 | 19:30～22:30 |

更衣・使用備品の消毒の時間を含めた利用時間となります

使用した備品などは利用団体で消毒してもらいますのでご協力お願い致します。

## 利用人数について

| 利用施設       | 利用人数   |
|------------|--------|
| 各体育室       | 30名以下  |
| 第一体育室 全面利用 | 100名以内 |

・体育館入口にて新型コロナウイルス感染症対策チェック表に必要事項をご記入のうえ、ご利用ください

※申請人数については後から来る方も含めご記入ください

・団体代表者様につきましては、当日参加される方の把握をお願いします。

※場合によって、参加者の名簿の提出を求める場合がございます。

・区分間の30分はスタッフによる消毒作業を行いますので団体の方は体育室に入れません。

・スタッフによる消毒が終わり次第、更衣・利用が可能になります

・利用時間短縮による施設利用料の減額は致しません

・ボールやラケット・空気入れなどの部品の貸し出しは致しませんのでご了承ください

・利用をされている際も原則マスクの着用をお願い致します。

・各区分、利用終了時間に完全退館となっておりますので、終了後が速やかにお帰り頂きますようお願い致します

## 団体利用に関するお願い



マスクの着用を  
お願いします



使用備品の消毒作業  
床のモップ掛けを  
お願いします



ラケットやボールの  
貸し出しは当面の間  
中止してます

消毒に使用したタオルは  
指定されたところに  
入れてください

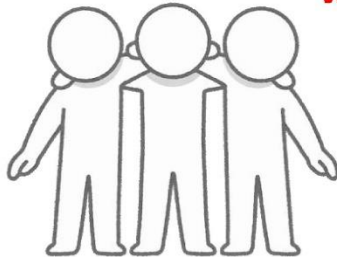

代表者の方は

- ・感染症対策チェックリストの記入・提出
- ・本日参加されるメンバーの健康管理・把握を  
お願い致します



利用時間が短縮となっております

- ①9:00-12:00 ②12:30-15:30
- ③16:00-19:00 ④19:30-22:30

これによる施設料減額はございません



完全入替制となります

利用終了後は館内に留まらず、速やかに  
ご退館頂きますようお願い致します

ご理解・ご協力お願い致します